voll vernetzt

IM APRIL

Info **In eigener Sache...**

Die Adresse für den Vernetzt-Teil der Gottesdienstordnung lautet:
pfarrverband-vernetzt@gmx.de
Der Redaktionsschluss ist normalerweise der 15. des Vormonats, er kann aber - angeglichen an die Gottesdienstordnung - bei Häufung von Feiertagen oder bei der Kollision mit dem Wochenende variieren.
Falls dabei eigene Bilder oder Logos gewünscht werden, einfach als Anhang mit der Mail schicken.

02.04. **Der Palmsonntag eröffnet die Karwoche...**

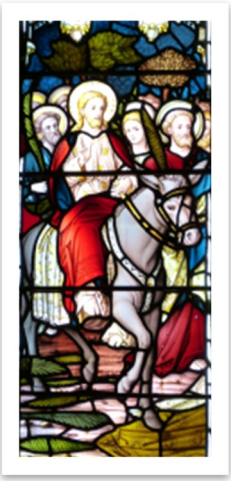

An diesem Tag werden an jedem Pfarrort im Pfarrverband Palmkätzchen mit grünen Zweigen als „Ersatz“ für die Palmzweige, mit denen die Menschen Jesus beim Einzug nach Jerusalem zujubelten gesegnet. (die unterschiedlichen Uhrzeiten stehen in der Gottesdienstordnung!) Die Segnung der Palmbüschel findet im Freien statt, es schließt sich die sogenannte Palmprozession an. Diese Prozession versteht sich als öffentliches Bekenntnis zu Jesus Christus.
Die Prozession endet in der Kirche, wo sich der Palmsonntagsgottesdienst anschließt. Zur Palmprozession laden wir besonders Familien mit ihren (kleinen) Kindern ein.

01/02.04. **Palmbüschelverkauf in Hilpoltstein**

Die vom Frauenbund vorbereiteten Palmbüschel können am 01.04. nach der Vorabendmesse und am 02.04.2023 ab 10.00 Uhr an der Dreifaltigkeitskapelle erworben werden.

02.04. Palmbüschelverkauf in Zell

Ab 9.00 Uhr können beim Kreuz am Ortseingang die vom Frauenbund vorbereiteten Palmbüschel zum Preis von 2 € erworben werden. Dort findet auch die Segnung statt. Um 9.30 Uhr beginnt die Feier am Kreuz.

02.04. Mini-Kirche in Weinsfeld

Im Gemeindezentrum in Weinfeld findet im Anschluss an die Palmprozession eine Mini-Kirche für Kinder statt.
Herzliche Einladung an alle Kinder aus dem Pfarrverband.

02.04. Kreuzweg-Andacht in Jahrsdorf

Zu einer musikalisch gestalteten Kreuzweg-Andacht zur tieferen Betrachtung des Erlöserleidens Christi ergeht recht herzliche Einladung.
Nach dem einleitenden Bußruf erfolgt zu jeder Station eine Betrachtung und Chorgesang in Form eines Wechselgesanges mit wiederholtem Kehrreim, der die vorangegangene Betrachtung vertieft und besingt.
Vorgetragen wird der vierstimmige a capella Chorgesang durch ein Quartett, bestehend aus zwei Jahrsdorfer und zwei Sindersdorfer Sängerinnen und Sängern.
Beginn: 17.00 Uhr

07.04. Karfreitag für Familien im Pfarrverband

Am Karfreitag gedenken wir des Leidens- und Sterbens Jesu. Herzliche Einladung an Kinder und Familien im Pfarrverband.

Am Vormittag finden drei Angebote im Pfarrverband statt:

Familienkreuzweg am Psalmenweg in Lay, Beginn: 10.00 Uhr
Familienkreuzweg in der Kirche in Meckenhausen, Beginn: 10.00 Uhr
Kinderkirche in der Stadtpfarrkirche Hilpoltstein, Beginn: 9.30 Uhr

08.04. Osterfeuer und Segnung der Speisen

Bild: Peter Weidemann
In: Pfarrbriefservice.de

Zu Beginn der Nacht, in den meisten Pfarreien um 21 Uhr, beginnt der wichtigste und feierlichste Gottesdienst des Jahres mit der Segnung des Osterfeuers im Umfeld der Kirche. Dazu sind auch besonders die Familien mit Kindern eingeladen. Die Lichtfeier setzt sich fort, indem die neue brennende Osterkerze in die dunkle Kirche getragen wird. Das Osterlicht kann im Anschluss als Zeichen der Auferstehung mit nach Hause genommen werden.
Am Ende der Osternacht und am Ende der Gottesdienste am Ostersonntag werden Speisen gesegnet (Osterschinken, Brot, Eier, Salz, Meerrettich, Osterlamm, …)
Alle Gläubigen sind eingeladen zu den Gottesdiensten Speisen mitzubringen, die gesegnet werden und dann zu Hause verspeist werden. Es bietet sich an, im Anschluss an den Gottesdienst ein Familienfrühstück mit den gesegneten Speisen zu machen und so die Auferstehung Jesu in der Familie zu feiern!

08.04. Ostermahl in Hilpoltstein

Gemeinsam reden – essen – trinken – die Auferstehung feiern!
Das Fest der Auferstehung ist sicherlich ein sehr bedeutendes Fest im Kirchenjahr. Deshalb wollen wir es auch in unserer Pfarrgemeinde in angemessener Form feiern. Das geschieht zuallererst in der Osternacht. Eine schöne Fortführung soll dann das Ostermahl der Pfarrgemeinde im Anschluss an den Gottesdienst sein. In großer Runde wollen wir nach zweijähriger Pause im Hofmeierhaus wieder gemeinsam essen, trinken und uns unterhalten.

Das Ostermahl ist für alle kostenlos – dennoch würde sich der Kirchortsrat sehr über Spenden freuen, um die entstanden Kosten etwas abfedern zu können.
Wir freuen uns auf das Osterfest und auf euch!

09.04. Halleluja! Es ist Ostern!

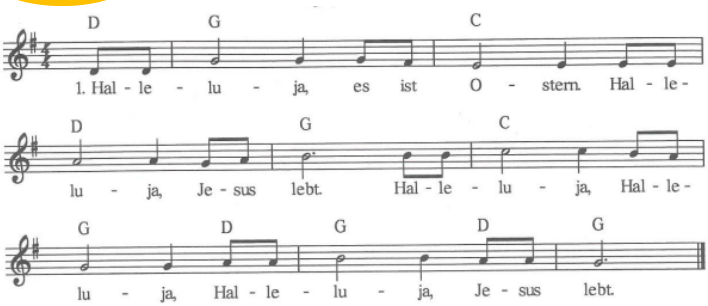

10.04. Familiengottesdienst in Zell

Der Gottesdienst wird von der Kirchenband und von Familien mitgestaltet. Wie die Emmaus-Jünger wollen wir Jesus, den Auferstanden begegnen. Herzliche Einladung an alle Familien aus dem Pfarrverband.

Beginn: 9.30 Uhr

Bild: Sarah Frank, Factum/ADP
In: Pfarrbriefservice.de

10.04. Familiengottesdienst in Hilpoltstein

Herzliche Einladung an alle Kinder mit ihren Familien zum Familiengottesdienst am Ostermontag in der Stadtpfarrkirche Hilpoltstein.

Beginn: 9.30 Uhr

10.04. Emmausgang in Häusern

Herzliche Einladung zu einem Spaziergang am Ostermontag:
Unter dem Motto „Mit dem Emmaus-Jüngern unterwegs“ gehen wir einen Weg mit Impulsstationen nach Kauerlach und zurück.
Es laden ein: Landpastoral der Diözese Eichstätt , der Pfarrverband Greding (Franziska Schütz) und der Pfarrverband Hilpoltstein (Agnes Meyer)
Treffpunkt: 15.00 Uhr an der Kirche in Häusern,
Dauer ca. 2 Stunden

11.04. Ministrantenfreizeit

Für die Ministranten im Pfarrverband findet vom 11.04. – 14.04. eine Freizeit auf Schloss Pfünz statt. Die Tage mit Pfarrvikar Michael Polster stehen unter dem Motto „Kathedralen des Himmels: in der Werkstatt der Dombaumeister“.

Bild: Christian Badel,
www.kikifax.com
In: Pfarrbriefservice.de

12.04. Ökumenisches Friedensgebet

Zum Ökumenischen Friedensgebet sind alle in die Pfarrkirche St. Walburga nach Zell eingeladen.

Beginn: 19.00 Uhr

13.04. 2. Erzähl-Café: Landwirtschaft wie es früher mal war

Zu einem gemütlichen Nachmittag mit Kaffee und Kuchen lädt das Team Pfarrgemeinde Meckenhausen ins Pfarrheim ein.

Heidi Harrer zeigt Bilder aus vergangen Tagen zum Thema „Bäuerliches Leben und Arbeiten auf dem Land“. Die Jahreszeiten haben im Bauernjahr immer eine große Rolle gespielt. Im Frühjahr beginnt alles und im Herbst wird geerntet. Die Früchte und Erzeugnisse aus der Land- und Viehwirtschaft bestimmten nicht nur den Arbeitsalltag, sondern auch den Speiseplan. Alle können Bilder zu Ackerbearbeitung, Milchhaus, Schlachtung, Backhaus und Dreschen mitbringen, um über diese Zeitdokumente ins Gespräch zu kommen und Erinnerung lebendig werden zu lassen.
Beginn: 14.00 Uhr

14.04. Ökumenisches Morgenlob

Das Ökumenische Morgenlob mit Frühstück für Senioren und Interessierte findet wegen des Osterfestes im April am 2. Freitag statt. Texte und Lieder laden ein den neuen Tag zu beginnen und in Gemeinschaft zu erleben.
Ort: Caritas Begegnungsstätte, Heidecker Str. 12/EG
Beginn: 9.00 Uhr Leitung: Monika Bergauer

17.04. Seniorentreff Zell

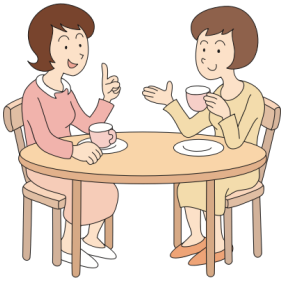

Herzliche Einladung zum Seniorennachmittag in Zell im Pfarrheim. Wir freuen uns auf eine gute Gemeinschaft bei Kaffee und Kuchen.

Beginn: 14.30 Uhr

19.04. Frauenbund Hilpoltstein: Erste Hilfe

Zu dem Thema: ‚Wie verhalte ich mich im Notfall?' referiert Frau Stefanie Schmauser vom BRK im Hofmeierhaus Hilpoltstein.
Herzliche Einladung, auch an Nichtmitglieder.
Beginn: 14.00 Uhr

19.04. Seniorennachmittag in Jahrsdorf

Herzliche Einladung zum Seniorennachmittag im Pfarrheim in Jahrsdorf.
Beginn: 14.00 Uhr

19.04. Krankenpflege-Förderverein Hilpoltstein - Jahrsdorf - Zell

Herzliche Einladung zur Jahreshauptversammlung und zum Vortrag „Versorgungsvollmacht, Patientenverfügung und das neue Ehegatten-Vertretungsgesetz" mit der Referentin Frau Dr. Margit Twehues.
Die Tagesordnung der Jahreshauptversammlung sind:
Tätigkeitsbericht, Kassenbericht und Bericht des Kassenprüfers, anschließend Entlastung der Vorstandschaft, sowie der Beschluss zur Änderung der Vereinssatzung (der geänderte Text wird Ihnen in der Jahresversammlung vorgestellt), einschließlich der Erläuterung der Gründe zu den Änderungen.
Für das leibliche Wohl ist gesorgt.
Auch Nichtmitglieder sind willkommen!
Ort: Caritas-Sozialstation Hilpoltstein, Heidecker Str. 12
Beginn: 19.00 Uhr

19.04. Friedensgebet in Mörlach

Unsere Welt, das Leben der Menschen auf unserem Planeten ist bedroht: Von Kriegen, von Katastrophen, vom Klimawandel, von Umweltverschmutzung, von Hunger und Armut. Deshalb beten wir für den Frieden in der Welt. Wir bringen in unserm Gebet unsere Ohnmacht, unser Entsetzen, unser Angst und Trauer vor Gott. Dieses Gebetszeit gestalten wir mit Liedern, Texten und Stille. Wir beten für Frieden in unseren Familien, in unserer Heimat, in Europa und weltweit. Herzliche Einladung an alle, sich unserer Gebetsgemeinschaft anzuschließen.
Beginn: 19.00 Uhr

21.04. KAB Hilpoltstein: Wildkräutervortrag

Frau Kerstin Dirsch referiert zum Thema „Wissenswertes über einheimische WILDKRÄUTER und ihre Verwendung“. Im Anschluss an den Vortrag ist eine kleine Exkursion zur Försterwiese geplant, um das neue Wissen in der Praxis anzuwenden. Außerdem darf probiert werden, die Referentin bringt verschiedene Kostproben mit.
Auf ihren Wunsch hin wird, anstatt eines Honorars, um Spenden für die Erdbebenopfer in der Türkei gebeten. Mitglieder und Gäste sind herzlich willkommen.
Bereits ab 14.00 Uhr besteht die Möglichkeit zum geselligen Kaffeetrinken im Hofmeierhaus (1. Stock, Kolpingzimmer).
Der Vortrag beginnt im 14.30 Uhr.

22.04. Frühjahrskonzert der Musikkapelle Meckenhausen

Herzlich Einladung zum Frühjahrskonzert der Musikkapelle Meckenhausen in der Pfarrkirche St. Martin.
Beginn 19:00 Uhr, Karten gibt es an der Abendkasse

22.04. Frauenbund Meckenhausen: Feldenkrais-Methode

Die Feldenkrais-Methode unterstützt körperbezogene Selbstwahrnehmung und hilft, neue Bewegungsmuster zu finden, die angenehm und leicht sind.
Teilnehmen kann jeder, jeden Alters. Vorkenntnisse sind nicht erforderlich.
Mit einfachen, achtsam ausgeführten Bewegungen wird die Beweglichkeit auf spielerische Weise mit Leichtigkeit und Wohlgefühl erkundet.
Die Gruppenstunde findet meist in liegender, aber auch in sitzender oder stehender Position statt. Die Bewegungen werden nach mündlicher Anleitung selbst ausgeführt.
Lasst euch überraschen, wie vielfältig eure Bewegungsmöglichkeiten sind.
Mitzubringen sind bequeme und warme Kleidung, zudem eine Decke, ein Handtuch und eine Matte.

Kursleitung: Elvira Schiegl
Ort: Pfarrheim Meckenhausen
Uhrzeit: 13.30 – 16.00 Uhr
Anmeldung ab 03. April 2023
bei Gabi Großhauser, Tel. 09179/6359

26.04. KAB / Kreisverband Roth - Hilpoltstein: Internationaler Abend

Der Kreisverband lädt ein ins Hofmeierhaus Hilpoltstein (Saal) zum Internationalen Abend, das Thema ist: TRUE COST. Der Referent Dr. Gerhard Rott wird uns die wahren Kosten von Produkten aufzeigen. Alle Interessierten sind herzlich willkommen!
Beginn: 19.30 Uhr

26.04. Seniorencafé Weinsfeld

Herzliche Einladung zu ein paar gemütlichen Stunden bei Kaffee und Kuchen.
Ort: Gemeindezentrum
Beginn: 14.00 Uhr

26.04. Kirchortsrat Zell: Sitzung

Zur Sitzung des Kirchortsrates im Pfarrheim sind Gäste herzlich willkommen.
Beginn: 20.00 Uhr

27.04. Offener Seniorentreff Hilpoltstein: Weißt du noch? Damals rund um Hilpoltstein...

Menschen erzählen ihre Lebensgeschichte. Was aber, wenn sie nicht mehr da sind? Dann können die Häuser, die Türen, die Straßen Erinnerungen in uns wecken, die wir vielleicht meinten, schon längst vergessen zu haben. Bilder – Fotos – Geschichten wollen dazu beitragen, die Zeit in Hilpoltstein um einige Jahre zurück zu drehen.
Referent: Gottfried Gruber
Ort: Hofmeierhaus/Saal
Beginn: 14:00 Uhr, mit Kaffee und Kuchen

29.04. Johannes Brahms - ein deutsches Requiem

Herzliche Einladung zum Konzert des Vokalensembles Hilpoltstein unter der Leitung von Wayne Lempke.
Ort: Stadtpfarrkirche Hilpoltstein
Beginn: 20.00 Uhr

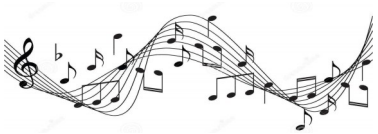

30.04. Johannes Brahms - ein deutsches Requiem

Nochmals herzliche Einladung zum Konzert des Vokalensembles Hilpoltstein unter der Leitung von Wayne Lempke.
Ort: Stadtpfarrkirche Hilpoltstein
Beginn: 19.00 Uhr

01.05. Familienbrunch der Kolpingfamilie

Die Kolpingsfamilie lädt alle herzlich zum gemeinsamen Brunch auf der Blockhütte ein. Für Kaffee und Getränke ist gesorgt. Einen Beitrag für das Büffet, sowie eigenes Geschirr sollte bitte jeder mitbringen. Für die Kinder werden auf dem Gelände verschiedene Mitmach-Stationen aufgebaut.
Anmeldung (erwünscht, aber nicht unbedingt erforderlich) bei Martina Prochaska unter Tel. 09174/491216 oder kolping.hip@web.de.
Beginn: 11.00 Uhr

04.05. Maiausflug der Pfarrgemeinde Meckenhausen

Die Halbtagesfahrt führt uns nach Hitzhofen, wo wir nach einer Kirchenführung des derzeitigen Pfarrers mit Monsignore Distler in seiner ehemaligen Pfarrei eine Maiandacht feiern.
Danach kehren wir im Gasthaus Bauer in Hofstetten ein.

Abfahrt: 13.00 Uhr an der Kirche in Meckenhausen
Anmeldung bei Marianne Kratzer, Tel. 09179/6155
Fahrtkosten: 15 Euro

24.05. Kolpingfamilie: Männerkochkurs

Nach langer Pause findet in der Mittelschule Hilpoltstein wieder ein Kochkurs für Männer mit Ute Mahl statt.
Anmeldungen bitte bei Lothar Pauli
unter Tel. 09174/2714.
Beginn: 18.00 Uhr

29.06.

Offener Seniorentreff: Tagesausflug nach Kloster Scheyern und ins Hopfenmuseum nach Wolnzach

Die Benediktinerabtei Kloster Scheyern ist das Ziel eines Tagesausfluges, zu dem der Offene Seniorentreff Hilpoltstein Interessierte einlädt. Nach einer Führung durch die 900-jährige Klosteranlage am Vormittag wird zum Mittagessen Einkehr in der Klosterschenke gehalten.
Am Nachmittag führt der Weg ins Deutsche Hopfenmuseum nach Wolnzach. Nach einer Führung und genügend persönlicher Zeit für einen Rundgang geht es zum Abschluss zum Kaffeetrinken in den Gasthof Häußler nach Langenbruck.
Der Fahrpreis beträgt 25,00 €, incl. aller Führungs- und Eintrittskosten.
Abfahrt ist um 8:30 Uhr am Bahnhof in Hilpoltstein. Die Rückkehr wird gegen 17:30 Uhr sein.
Anmeldung und Info bei Monika Bergauer, Tel. 09174/3930

Modernes Ostergebet

Jesus, du bist anders

Du stellst dich zur Ehebrecherin, als sich alle von ihr distanzieren.
Du kehrst beim Zöllner ein, als sich alle über ihn empören.
Du rufst die Kinder zu dir, als alle sie wegschicken wollen.
Du berührst den Aussätzigen, als sich ihm alle entziehen.
Du entziehst dich der Menge, als man dich zum König machen will.
Du nennst Judas „Freund“, als er dich deinen Feinden ausliefert.
Du vergibst dem Petrus, als er sich wegen seiner Feigheit selbst verdammt.
Du versprichst dem Mitgekreuzigten das Reich Gottes, als ihm alle die Hölle wünschen.
Du nimmst Schuld auf dich, als andere ihre Hände in Unschuld waschen.
Du stirbst am Kreuz, als alle Ostern feiern.
Du erstehst vom Tod, als alle meinen, nun sei es zu Ende.
Jesus, ich danke dir, dass du anders bist.

Ausmalbilder: Wen sucht ihr? Er ist nicht mehr hier.

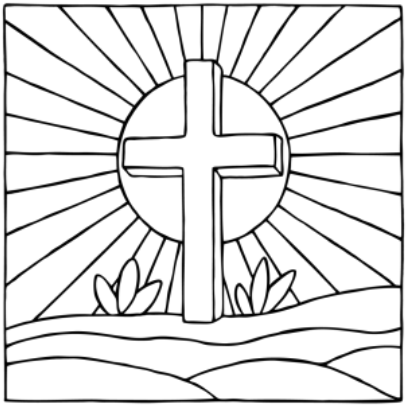

Erstkommunion 2023

Bild: Yohanes Vianey Lein
In: Pfarrbriefservice.de

Zurzeit bereiten sich 76 Kinder aus unserem Pfarrverband mit ihren Familien auf den Empfang der Heiligen Kommunion vor. Neben Weggottesdiensten und Familiengottesdiensten war auch ein Familiennachmittag mit einem Versöhnungsweg ein Angebot während der Vorbereitungszeit.

Nach Ostern treten die Kinder das 1. Mal in ihren Pfarrkirchen zum Tisch des Herrn. Wir wünschen den Familien und den Erstkommunionkindern eine gute Vorbereitungszeit, einen schönen Erstkommuniontag und eine gutes hineinwachsen in die Freundschaft mit Gott. Wir würden uns freuen, wenn die Kinder mit ihren Familien immer mehr in die Gemeinschaft der Pfarrgemeinden hineinwachsen und Heimat finden.

Am Samstag, 22. April gehen in der Stadtpfarrkirche Hilpoltstein zur Erstkommunion:

Toni Bayer, Lena Decker, Marie Großberger, Benedikt Jahn, Isabell Keim, Laura Keim, Melina Kohl, Ben Krämer, Max Kummer, Lina Lehner, Nino Lienert, Maxim Ogon, Valentin Papst, Elisa Regnet, Annalena Reich, Jannes Rupp, Elisabeth Sandvoß, Manuel Schneider, Miriam Schnurrer, Hannes Simon, Johanna Thaler, Marlene Wanka, Elsa Weigel

Am Sonntag, 23.04. treten in Hilpoltstein folgende Kinder an den Tisch des Herrn:

Ben Babitsch, Magdalena Dauner, Hugo Franz, Alexander Gasiorowski, Johanna Grieger, Kilian Gruber, Philipp Günther, Ferdinand Harrer, Thiago Haußner, Pauline Haußner, Raphael Heinloth, Lukas Herrler, Simon Hirsch, Paulina Ibinger, Laura Lang, Julia Lang, Lenny Löschmann, Annika Müller, Romy Regensburger, Magnus Rigó, Julia Schellschmidt, Marlene Schülke, Samuel Setzer, Valentina Steigleder, Agathe Wendt, Lucie Wendt, Luisa-Marie Zinke

Am 30.04. feiern die Kinder in der Pfarrei Zell ihre Erstkommunion:

Lina Gebhard, Valentin Hiemer, Mona Weber, Benjamin Wyczisk

Bild: Markus Weinländer
In: Pfarrbriefservice.de

In der Pfarrei Jahrsdorf findet am So. 07.05., die Feier der Erstkommunion mit diesen Kindern statt:

Jonas Angermeier, Bastian Deyerler, Merlin Mödl, Johannes Ramsauer, Elisa Marie Theuer

Aus der Pfarrei Meckenhausen gehen am 01. Mai zu Erstkommunion:

Julian Dekorsy, Luis Erlenbach, Lukas Fischer, Sophie Hecker, Johannes Herzog, Liam Hierl, Anna Hofbeck, Ferdinand Lachner, Leni Niedermeyer, Lena Ringler, Nikolaus Schön, Philipp Ebel, Sebastian Winkler, Diego Matias Stadter

Für kleine und große Kinder
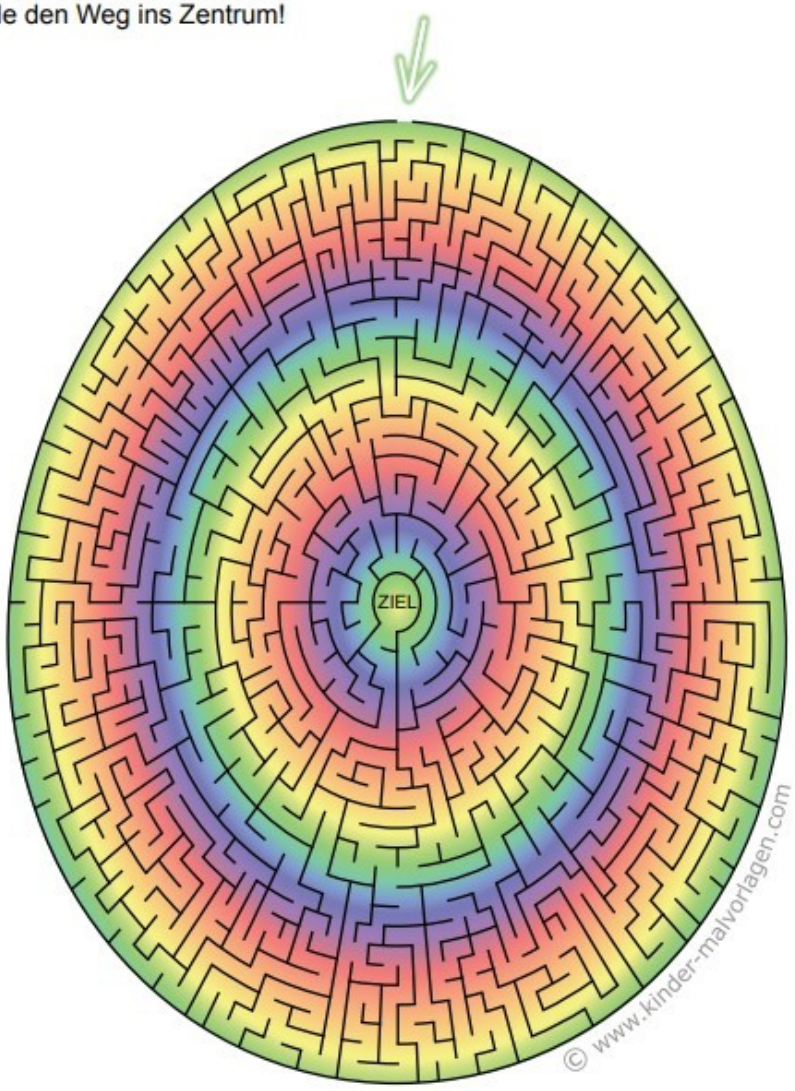
Finde den Weg ins Zentrum!